

# La patagonia agrícola

## Formación de reparos forestales



El sauce común constituye un buen reparo para proteger las plantaciones frutales contra los vientos patagónicos.

He ahí un gran problema que tiene íntima vinculación con el desarrollo de muchas explotaciones agrícolas en la Patagonia. El cultivo de árboles forestales constituye la piedra angular del



Hermosa plantación de álamo de Italia, de la estancia «La Corona», en la Colonia Escalante; sirve de reparo para la importante quinta de frutales.

El álamo de Italia es la esencia ideal para formar buenos reparos; donde haya agua de manantial, plántense estacas de álamo y a los 3 ó 4 años se tendrán espléndidos árboles de más de tres metros de altura, lo suficiente para tener al reparo de los vientos a los pequeños frutales y las hortalizas.

El sauce también es una esencia forestal muy adecuada para hacer reparos en la Patagonia. El sauce común, tan sencillo de cultivar, puesto que de una simple estaca se obtiene una planta al poco tiempo, cons-



Hileras de álamos bien desarrollados, en la estancia de un boer, el señor Venter. Zona de Comodoro Rivadavia.

progreso frutal y hortícola de la citada región argentina.

La producción de frutas y verduras tan necesaria para satisfacer las exigencias locales, depende, en muchísima parte, de las plantaciones forestales al servir de reparos contra los vientos patagónicos que son terribles en primavera y verano, por su frecuencia e intensidad.

Es lo primero que debe hacerse al formar una quinta o huerta plantar árboles, muchos árboles para disponer de cortinas vegetales que rompan y atenuen los efectos de los vientos.

Muchos pobladores de la zona de Comodoro Rivadavia, especialmente algunos boers, han tenido en cuenta esto, y así es que vemos sus quintas, sus huertas y sus habitaciones resguardadas de los vientos por bellas y vigorosas hileras de álamo, sauce y tamarisco.



El encargado del vivero de la Explotación Nacional del Petróleo de Comodoro Rivadavia, don Blas Font, practicando la poda en verde del sauce.



Plantas de tamarisco, en Manantial Rosales, para reparo de cultivos de huerta.

tituye un reparo muy eficaz para las quintas frutales.

El tamarisco también sirve para formar reparos, con especialidad en aquellas partes donde los suelos sean salados.

Otras plantas forestales que pueden cultivarse en zonas como la de Comodoro Rivadavia, son la acacia blanca, el mimbre, el pino, ciprés, roble, etc. Pero, para obtener reparos forestales eficaces y en el más breve tiempo, aconsejamos a los pobladores patagónicos, planten especialmente álamo de Italia, sauce común y mimbre amarillo, que también puede cultivarse con ventaja.

Si en las pampas de nuestras provincias son necesarios los árboles, en la Patagonia lo son mucho más. Allá, en aquellas comarcas desoladas, a veces, donde la vida es un sacrificio, donde hay que soportar las temperaturas más bajas y los vientos más desagradables y perjudiciales, las arboledas tienen que desempeñar un rol importantísimo. Al hacer más animada la vida de las personas, las arboledas permiten la explotación de cultivos tan necesarios como los frutales y las hortalizas.

No hay duda alguna de que el cultivo de estas dos

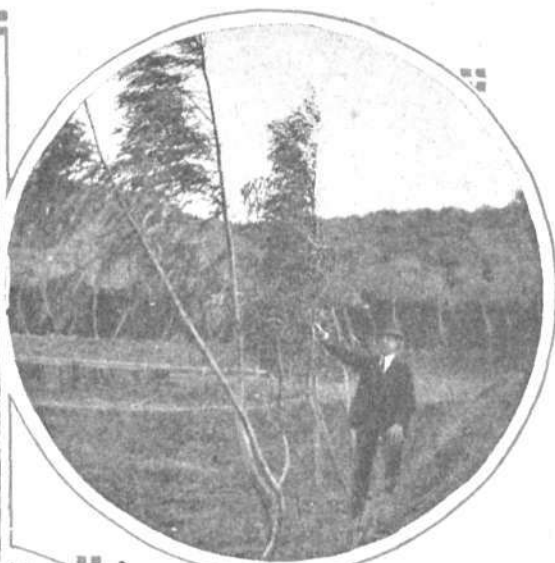

El señor Máximo Abásolo, iniciador del cultivo del eucalipto, en Comodoro Rivadavia.



Una vigorosa plantación de mimbre; es también un reparo eficaz.



Pino de 12 años de edad; nótese el desarrollo que puede adquirir en la zona comodorensis, venciendo los embates de los furiosos vientos de la Patagonia. Fue plantado por el boer señor Venter.

últimas ramas de la agricultura, depende casi exclusivamente de los reparos que puedan hacerse y que, sin duda, también, serán preferidos los de forestales a los que se hacen con ramas muertas de «malaspina» y molles.

HUGO MIATELLO (HIJO).

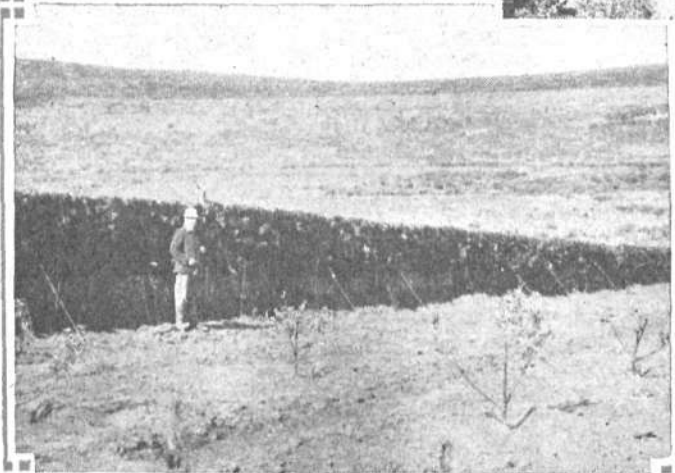

Reparo muerto formado con ramas de «malaspina» para proteger plantas de manzanos jóvenes.