

Entrada de la galería.

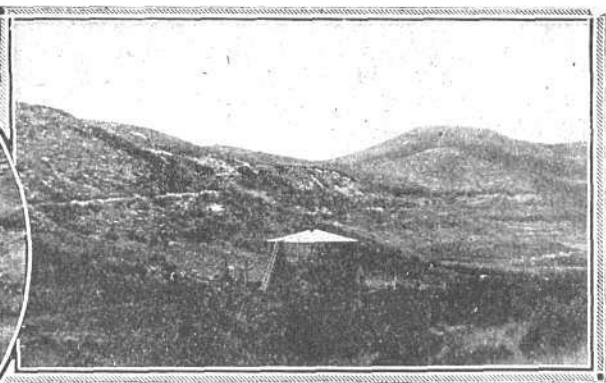

Tanque principal de captación de agua, en el lote 26 de la Colonia Escalante. Altura: 400 metros sobre el nivel del mar.

## Captación de agua en Comodoro Rivadavia

El servicio de aguas corrientes de Comodoro Rivadavia es insuficiente, a pesar de los trabajos que se vienen haciendo.

«La Explotación Nacional del Petróleo» auxilia, al

El ingeniero Meyer, director de las obras, en la entrada de la galería.

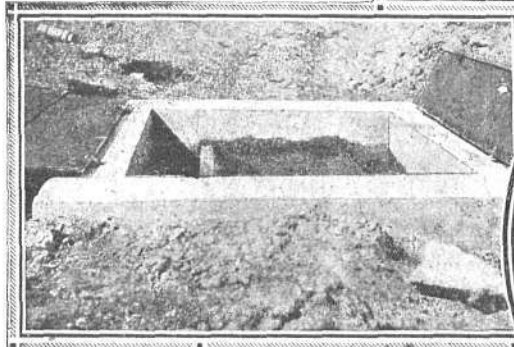
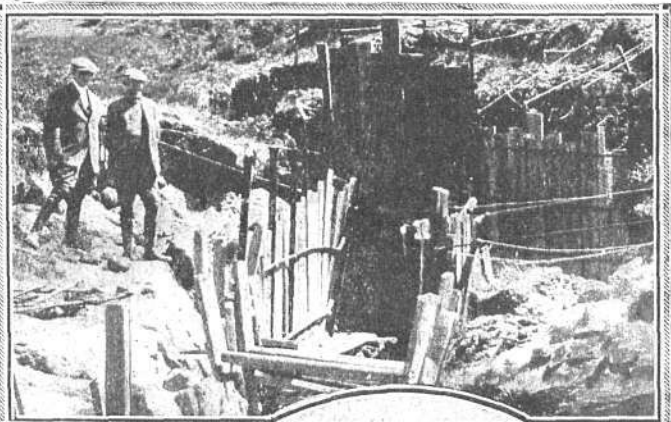

Uno de los tanques chicos de captación.

vecindario vendiéndole agua a razón de 0.50 cts. el metro cúbico.

Según datos obtenidos al respecto, «La Explotación del Petróleo», tiene un contrato con el dueño del campo, lote 26, que es de donde se extrae el agua, al cual paga veinte mil pesos anuales por dicho servicio.

Este procedimiento es incon-sultado, por cuanto

Interior de la galería en la que se venden dos manantiales.



Vista de las obras para la construcción de la zanja. Sentado: el ingeniero Meyer; de pie: el jefe de Servicios Generales.

desde el año 1912 existe un decreto declarando de utilidad pública toda el agua que se produce en el referido lote; así sería legal y lícito expropiar el dicho campo, y con lo que se paga por el servicio de aguas, en dos años, quedaría comprado el campo, el cual, además, serviría para el pastoreo de la caballada.

Es de esperar que si los hechos son tal como se expresan, el gobierno de la Nación resolverá el asunto pronto y satisfactoriamente.

